

Raport analityczny Gold Finance

Wydarzenia Tygodnia

POLSKA

- Indeks PMI Markit dla przemysłu w październiku wyniósł 50.2 pkt. wobec prognozy 52.7 i wyniku 52.2 we wrześniu. Poziom 50 pkt. to granica między wzrostem a recesją.
- Europejski Bank Odbudowy i Rozwoju obniżył prognozę wzrostu polskiego PKB w '16 do 3,0 proc. z 3,6 proc. oraz do 3,2 proc. w 2017 r.

Dynamika polskiego PKB w pierwszej połowie 2016 r. była niższa od ich oczekiwań, głównie ze względu na niższy niż zakładano poziom inwestycji. Sektor budowlany został osłabiony przez spowolnienie inwestycji współfinansowanych ze środków Unii Europejskiej. Ponadto nowe projekty przedsiębiorstw są przesuwane ze względu na niepewność wynikającą ze zmian podatkowych oraz zmian w zarządach przedsiębiorstw państwowych.

Głównym czynnikiem wzrostu gospodarki wciąż jest konsumpcja prywatna, wspierana przez 5 proc. wzrost realnych płac oraz niskie bezrobocie i program Rodzina 500+.

EBOiR obniżył również prognozę dla pozostałych krajów Europy Centralnej.

NIEMCY

- Stopa bezrobocia wyniosła w październiku 6% wobec prognozy 6.1%

EU

- Indeks PMI Markit dla przemysłu w październiku wyniósł 53.5 pkt. wobec wyniku 52.6 we wrześniu. Motorem wzrostu były Niemcy i Holandia.

USA

- Indeks PMI Markit Economics, określający koniunkturę w amerykańskim sektorze przemysłowym, wyniósł w październiku 53,4 pkt.

Rentowność wybranych obligacji

Kraj	Obligacje	Rentowność				
		1D	5D	1M	3M	12M
Polska	2-letnie	1,81	1,77	1,76	1,65	1,57
Polska	5-letnie	2,50	2,44	2,34	2,24	2,08
Polska	10-letnie	3,09	2,99	2,92	2,81	2,66
Węgry	3-letnie	1,17	1,18	1,21	1,35	1,77
Węgry	5-letnie	1,78	1,71	1,78	1,94	2,34
Węgry	10-letnie	2,96	2,89	2,82	2,81	3,25
Czechy	2-letnie	-0,73	-0,79	-0,70	-0,14	-0,22
Czechy	5-letnie	-0,18	-0,17	-0,20	-0,05	-0,06
Czechy	10-letnie	0,48	0,43	0,26	0,33	0,50
Niemcy	2-letnie	-0,62	-0,65	-0,68	-0,62	-0,32
Niemcy	5-letnie	-0,40	-0,47	-0,58	-0,51	-0,08
Niemcy	10-letnie	0,16	0,03	-0,12	-0,10	0,52
USA	2-letnie	0,84	0,85	0,76	0,68	0,72
USA	5-letnie	1,31	1,27	1,15	1,08	1,52

KALENDARIUM

Piątek, 4 Listopada 2016

9:55	Niemcy	Indeks PMI usług (Prognoza)	Październik
10:00	Euroland	Indeks PMI usług (Prognoza)	Październik

Poniedziałek, 7 Listopada 2016

8:00	Niemcy	Zamówienia w przemyśle M/M	Wrzesień
8:00	Niemcy	Zamówienia w przemyśle R/R	Wrzesień

Środa, 9 Listopada 2016

16:00	Polska	Stopa procentowa
-------	--------	------------------

Czwartek, 10 Listopada 2016

20:00	USA	Budżet rządowy	Październik
-------	-----	----------------	-------------

 **Goldlinia: 0 8 0 1 3 3 3 8 8 3**
inwestycje • kredyty • leasing



USA - S&P500

Wybicie dołem. Zamknięcie 2.099 pkt. Wsparcie 2.081.



POLSKA – WIG30

Odbicie od MA300. Zamknięcie na 2.043 pkt. Kurs w okolicy wsparcia MA45.

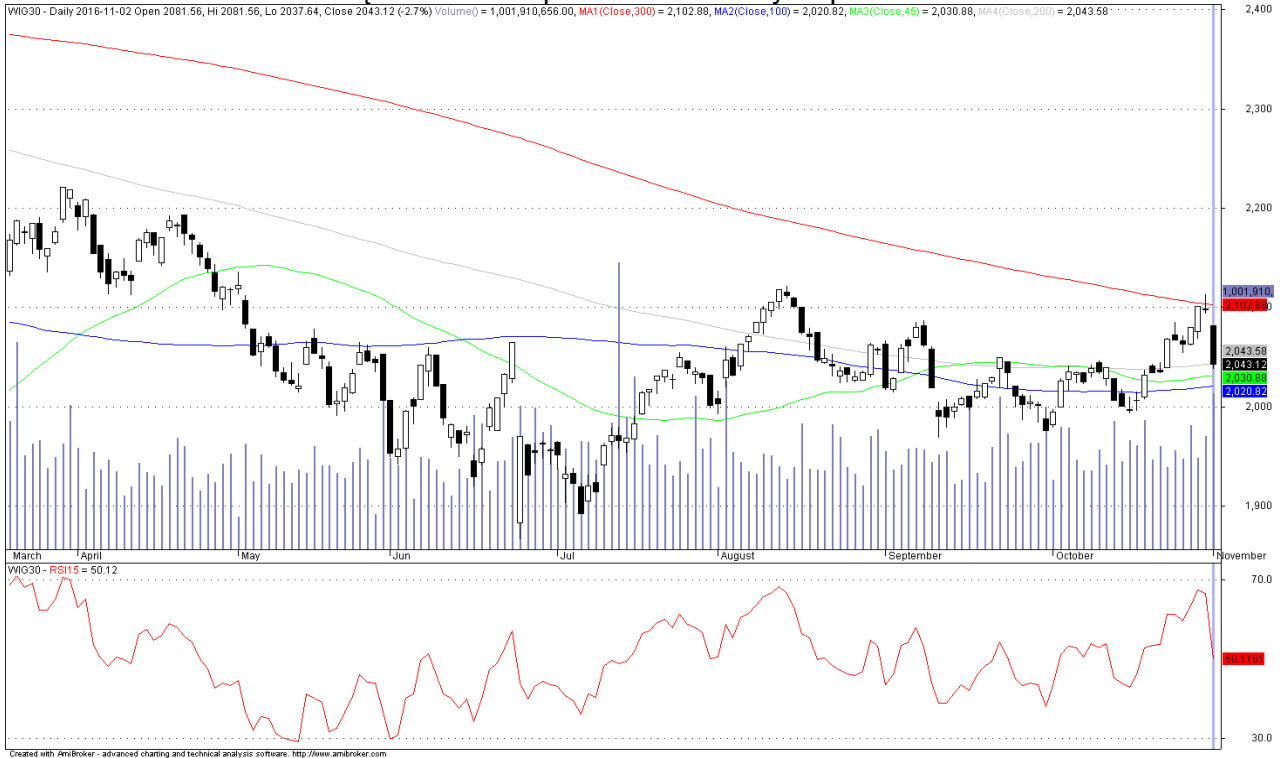

Goldlinia: 0801 333 883

inwestycje • kredyty • leasing

Gold Finance Spółka z o.o. ul. Chopina 9/13, 05-800 Pruszków, wpisana do rejestru przedsiębiorców prowadzonego przez Sąd Rejonowy dla m.st. Warszawy, XIV Wydział Gospodarczy Krajowego Rejestru Sądowego pod numerem KRS 0000290556, NIP 534-237-16-76, REGON 141153906, której kapitał zakładowy wynosi 5 400 000 zł. wpłacony w całości.



EURUSD

Eurodolar z mocną korektą wzrostową. Zamknięcie na 1.1098, w okolicy oporów średnich.



EURPLN

Na eurozłotym wahana pod oporem MA100. Zamknięcie 4.3253 na MA300.



Powyższy tekst jest wyrazem osobistych opinii i poglądów autora i nie powinien być traktowany jako rekomendacja do podejmowania jakichkolwiek decyzji związanych z opisywaną tematyką. Jakikolwiek decyzje podjęte na podstawie powyższego tekstu podejmowane są na własną odpowiedzialność. GF

 Goldlinia: 0801 333 883
inwestycje • kredyty • leasing

Gold Finance Spółka z o.o. ul. Chopina 9/13, 05-800 Pruszków, wpisana do rejestru przedsiębiorców prowadzonego przez Sąd Rejonowy dla m.st. Warszawy, XIV Wydział Gospodarczy Krajowego Rejestru Sądowego pod numerem KRS 0000290556, NIP 534-237-16-76, REGON 141153906, której kapitał zakładowy wynosi 5 400 000 zł. wpłacony w całości.